

Sportello Centro per la Vita Indipendente

Cosa offre:

Lo sportello offre consulenza personalizzata, informazioni chiare e orientamento ai servizi del territorio per accompagnarti nella costruzione del tuo progetto di vita individuale.

A chi si rivolge:

Persone con disabilità, familiari e organizzazioni del Terzo Settore.

Lo sportello opera in modo integrato con i servizi sociali territoriali, offrendo un supporto coordinato e continuo.

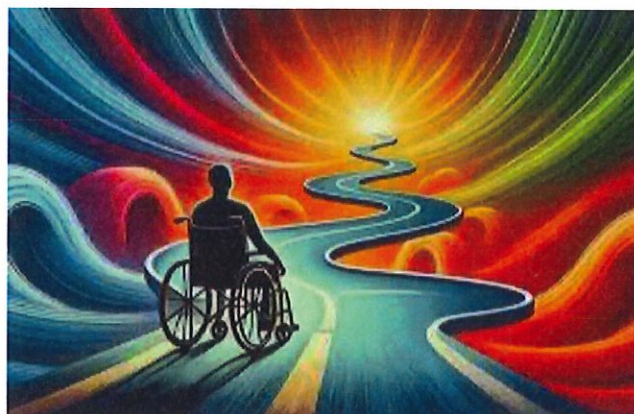

Dove

presso la Comunità Montana dei Laghi Bergamaschi
Via Roma 35, Villongo (BG)

Quando

il primo e il terzo giovedì del mese dalle ore 10.00 alle ore 12.00 previo appuntamento, contattando al nr. 3312049349/035927031
via email: raffaella.finazzi@bronzone.cmassrl.it