

Dott. Arch. PIERGIORGIO TOSETTI  
via G. Paglia 22/a Bergamo 24100  
tel/fax 035/220260  
e-mail: studio@archtosetti.it

Collaboratori:  
Dott. Arch. Vittorio Pagani - Casirate d'Adda

Adozione: D.C.C. n° 25 del 20.11.2013  
Approvazione: D.C.C. n° 3 del 09.04.2014  
Pubblicazione sul BURL n° del

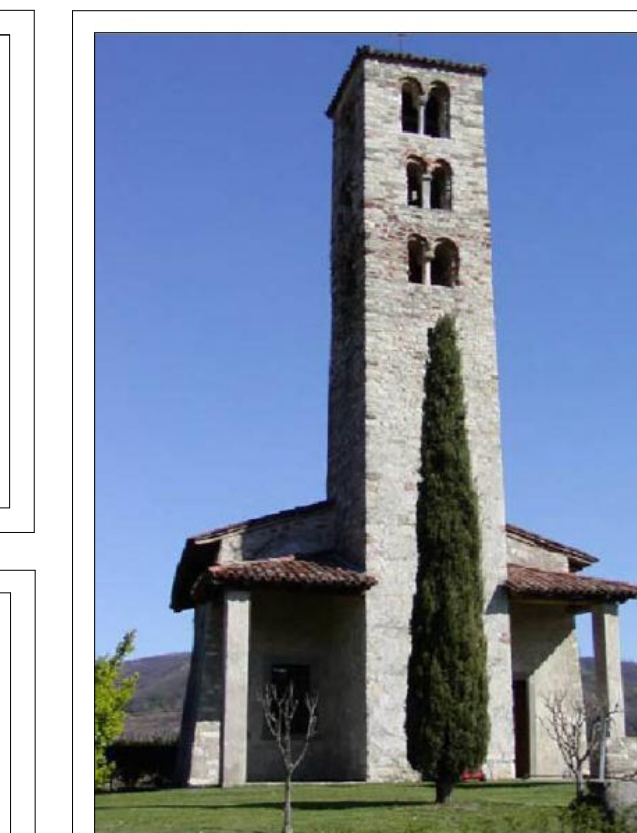

data: OTTOBRE 2013      aggiornamenti:

SCALA 1:4.000

TAV. 5V

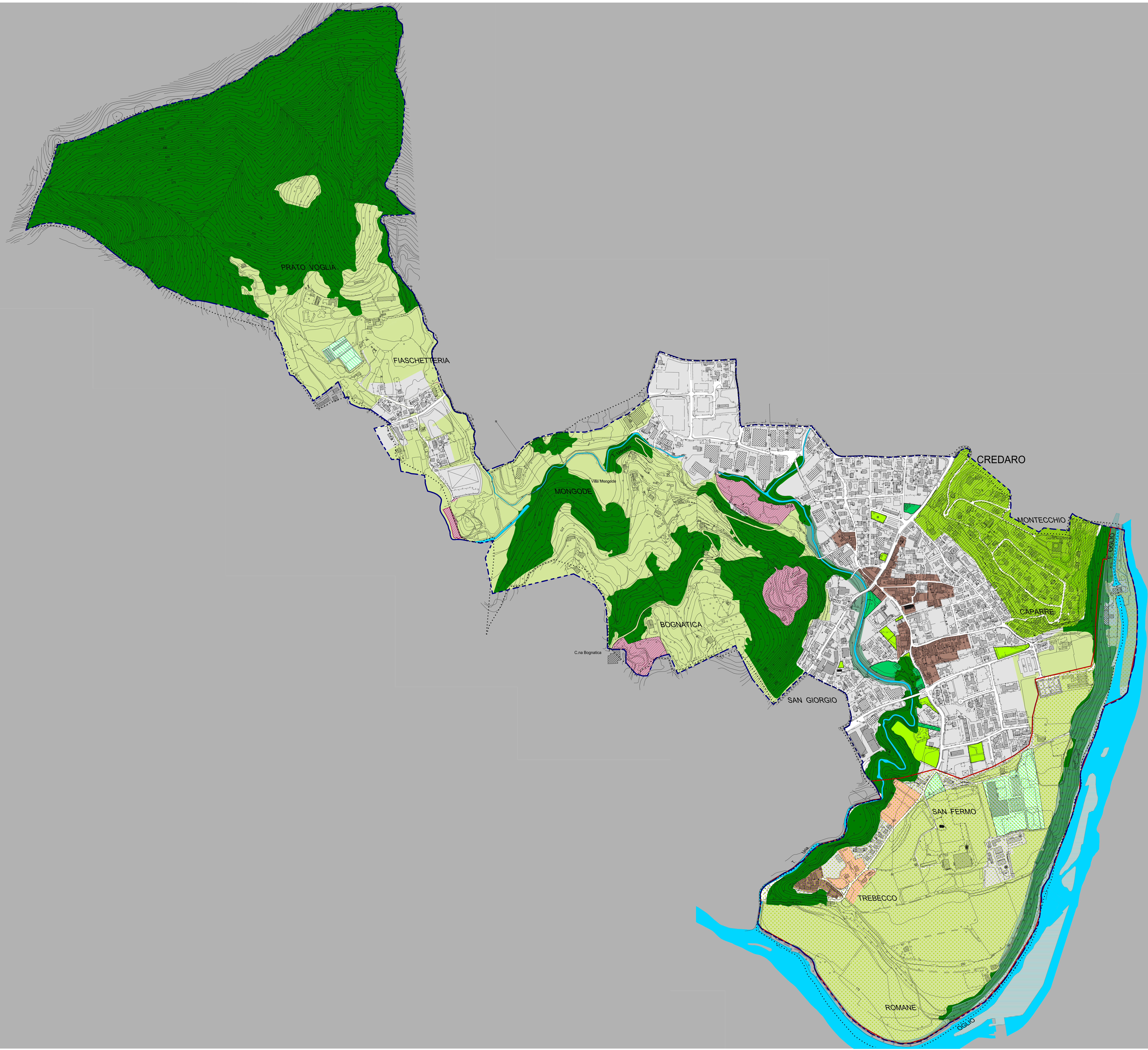

TERRITORIO URBANIZZATO

- CONTINUUM URBANIZZATO
- AREE DI "INIZIATIVA COMUNALE ORIENTATA" DEL P.TC DEL PARCO DELL'OGLIO (Art. 23 NTA del PTC)
- AREE DI VERDE A DESTINAZIONE PUBBLICA NEL P.R.G. VIGENTE
- AREE DI VERDE PRIVATO SIGNIFICATIVE

ELEMENTI URBANI DI VALENZA STORICO-AMBIENTALE

- EDIFICI STORICI EMERGENTI
- CENTRI E NUCLEI STORICI
- AMBITO DEL CASTELLO DI MONTECCHIO
- AMBITI COLLINARI EDIFICATI A FORTE CONNOTAZIONE PAESISTICA

SISTEMA PAESISTICO-AMBIENTALE

- VERSANTI BOSCATI
- PERIMETRO DEL PARCO REGIONALE DELL'OGLIO NORD
- AMBITI DELLE CAVE
- AMBITI CON PRESENZA SIGNIFICATIVA DI SERRE E VIVAI
- AMBITI VERDI RURALI D'INTERESSE NATURALISTICO - PAESISTICO INTERNI AL PARCO DELL'OGLIO
- ZONA DI INTERESSE NATURALISTICO - PAESISTICO (P.C.T. Parco Oglio)
- AREE E FASCE SPONDALE DEL TORRENTE URIA