

Dott. Arch. PIERGIORGIO TOSETTI
via G. Paglia 22/a Bergamo 24100
tel/fax 035/220260
e-mail: studio@archtosetti.it

Collaboratori:
Dott. Arch. Vittorio Pagetti, Caetano d'Adda

Adozione: D.C.C. n° 25 del 20.11.2013
Approvazione: D.C.C. n° 3 del 09.04.2014
Pubblicazione sul BURL n° del



data: OTTOBRE 2013 aggiornamenti:

SCALA 1:1.000

TAV. 2V

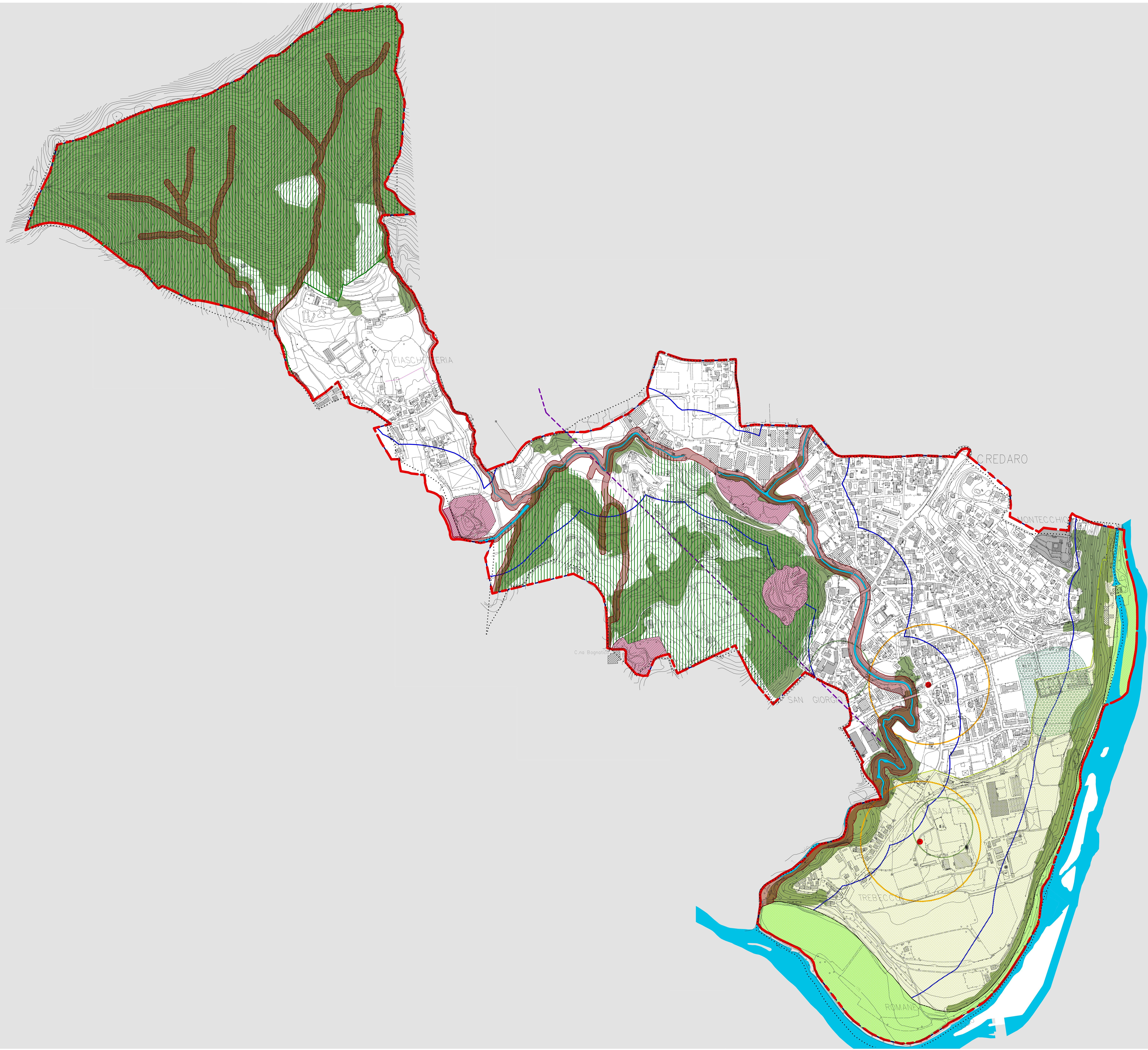

--- CONFINE COMUNALE

Aggiornamento della componente geologica, idrogeologica e sismica del P.G.T. ai sensi della D.G.R. 8/7374 del 28 maggio 2008

CARTA DEI VINCOLI

L. 183/89, art. 17: delimitazione fasce fluviali P.A.I. - Fiume Oglio

- Limite esterno fascia A - fascia di deflusso della piena
- Limite esterno fascia B - fascia di esondazione
- Limite esterno fascia C - area di inondazione per piena catastrofica

Come da normativa, essendo le tre fasce coincidenti, viene rappresentata solo la fascia B.

R.D. 523/1904, art. 96: reticolo idrico e fasce di rispetto

- Fascia di rispetto di 10 m.

R.D. 3267/1923: vincolo idrogeologico

- Arece perimetrate ai sensi dell'art. 1: vincolo per scopi idrogeologici

D.L. 152/99, D.L. 258/00, D.G.R. 7/12693/03 aree di salvaguardia della captazioni a uso idropotabile

- Area di tutela assoluta: raggio 10 m.
- Area di rispetto: raggio 200 m.

D. Lgs. 29/10/1999, n. 490: tutela dei beni culturali ed ambientali

- Arece perimetrate ai sensi dell'art. 1: vincolo per scopi idrogeologici
- Area perimetrata ai sensi dell'art. 146 - Boschi e foreste (lett.g)
- Vincoli monumentali ai sensi D.Lgs. 42/2004
- Castello di Montecchio

D.G.R. 7/14411_30/09/2003 - Approvazione dello Statuto e costituzione del Consorzio per la gestione del Parco dell'Oglio Nord

- Perimetrazione del Parco Regionale dell'Oglio Nord

Altri Vincoli

- Ambiti delle cave Del. n. 615/16 del 16/05/2008
- Area di rispetto cimiteriale
- Perimetro di vincolo e salvaguardia dei siti o degli edifici di riconosciuto valore storico, artistico o monumentale
- Tracciato linea 762/768 elettrodotto 132 kV

N.B. I tracciati delle fasce di 150 ml. dalle rive dei corsi d'acqua del D.Lgs.42/2004 art. 142 sono evidenziati negli elaborati relativi alla componente ambientale